

SAP Business One

Méretre szabás

Mosaic Business System Kft.;
Support: +36 1 253-0526

Felhasználói menü

Jogosultságok

Felhasználói felület

Felhasználói táblák, mezők

Felhasználói menü

Főmenü

Izzólámpa 2004 Kft.
manager [2006-10]

Modulok Húzd és Nézd Felhasználó

- Adminisztráció
- Pénzügy
- Üzleti lehetőségek
- Értékesítés
 - Ajánlat
 - Vevői rendelés
 - Szállítás
 - Vevői visszáru
 - Értékesítési előleg igénylése
 - Értékesítési előlegszámla
 - Kimenő számla
 - Kimenő készpénzes számla
 - Kimenő helyesbítő számla
 - Kimenő helyesbítő számla vissza
 - Értékesítési jóváírás
 - Előzetes számla
 - Bizonylat-összefoglalás varázsló

Ürlapbeállítások - főmenü

Menübejegyzés	Látható
▶ Adminisztráció	<input checked="" type="checkbox"/>
▶ Pénzügy	<input checked="" type="checkbox"/>
▶ Üzleti lehetőségek	<input checked="" type="checkbox"/>
▼ Értékesítés	<input checked="" type="checkbox"/>
Ajánlat	<input checked="" type="checkbox"/>
Vevői rendelés	<input checked="" type="checkbox"/>
Szállítás	<input checked="" type="checkbox"/>
Vevői visszáru	<input checked="" type="checkbox"/>
Értékesítési előleg igénylése	<input checked="" type="checkbox"/>
Értékesítési előlegszámla	<input checked="" type="checkbox"/>
Kimenő számla	<input checked="" type="checkbox"/>
Kimenő készpénzes számla	<input checked="" type="checkbox"/>
Kimenő helyesbítő számla	<input checked="" type="checkbox"/>
Kimenő helyesbítő számla visszavonása	<input checked="" type="checkbox"/>
Értékesítési jóváírás	<input checked="" type="checkbox"/>
Előzetes számla	<input checked="" type="checkbox"/>
Bizonylat-összefoglalás varázsló	<input checked="" type="checkbox"/>
Bizonylattervezetek	<input checked="" type="checkbox"/>
Bizonylat nyomtatása	<input checked="" type="checkbox"/>
Felszólítás-varázsló	<input checked="" type="checkbox"/>
▶ Forgalmi beszámolók	<input checked="" type="checkbox"/>
▶ Beszerezés	<input checked="" type="checkbox"/>
▶ Üzleti partner	<input checked="" type="checkbox"/>
▶ Bank	<input checked="" type="checkbox"/>

SAP Business One

Áttekintés, gyakorlati ismertető

BUSINESS
SAP
PARTNER

Felhasználói menü

Left Sidebar (Menu Structure):

- Adminisztráció
- Értékesítés
 - Vevői rendelés
 - Szállítás
 - Vevői visszáru
 - Bizonylattervezetek
- Üzleti partner
- Készletvezetés

Main Table (Menu Item Configuration):

Menübejegyzés	Látható
▶ Adminisztráció	<input checked="" type="checkbox"/>
▶ Pénzügy	<input type="checkbox"/>
▶ Üzleti lehetőségek	<input type="checkbox"/>
▼ Értékesítés	<input checked="" type="checkbox"/>
Ajánlat	<input type="checkbox"/>
Vevői rendelés	<input checked="" type="checkbox"/>
Szállítás	<input checked="" type="checkbox"/>
Vevői visszáru	<input checked="" type="checkbox"/>
Értékesítési előleg igénylése	<input type="checkbox"/>
Értékesítési előlegszámla	<input type="checkbox"/>
Kimenő számla	<input type="checkbox"/>
Kimenő készpénzes számla	<input type="checkbox"/>
Kimenő helyesbítő számla	<input type="checkbox"/>
Kimenő helyesbítő számla visszavonása	<input type="checkbox"/>
Értékesítési jóváírás	<input type="checkbox"/>
Előzetes számla	<input type="checkbox"/>
Bizonylat-összefoglalás varázsló	<input type="checkbox"/>
Bizonylattervezetek	<input checked="" type="checkbox"/>
Bizonylat nyomtatása	<input type="checkbox"/>
Felszólítás-varázsló	<input type="checkbox"/>
▶ Forgalmi beszámolók	<input type="checkbox"/>
▶ Beszerezés	<input type="checkbox"/>
▶ Üzleti partner	<input checked="" type="checkbox"/>
▶ Bank	<input type="checkbox"/>

SAP Business One

Áttekintés, gyakorlati ismertető

BUSINESS
SAP
PARTNER

Felhasználói menü

Jogosultságok

Felhasználói felület

Felhasználói táblák, mezők

Jogosultságok

Jogosultságok

csikb	Üzleti lehetőségek	Nincs jogosultság
ferenczi	Értékesítés	Nincs jogosultság
gergely	Beszerezés	Nincs jogosultság
kisse	Üzleti partner	Különböző jogosultságok
manager	Üzleti partner létrehozása folyamatban	Nincs jogosultság
Nagy	Üzletipartner-törzsadatok	Olvasási jogosultság
teszte	revékenység	Teljes jogosultság
Vasar	Üzletipartner-beszámolók	Nincs jogosultság
	Bank	Nincs jogosultság
	Készletvezetés	Különböző jogosultságok
	Cikktörzsadatok	Teljes jogosultság
	aktív	Teljes jogosultság
	Legyen zárolt	Teljes jogosultság
	Készletértékelés módszere	Olvasási jogosultság
	Cikk-kezelés	Olvasási jogosultság
	Készlettranzakciók	Különböző jogosultságok
	Anyagbevételezés	Teljes jogosultság
	Anyagkiadás	Teljes jogosultság
	Áttárolás	Teljes jogosultság
	Nyitómennyiségek, készletkövetés és kész	Nincs jogosultság
	Leltárciklus ajánlások	Teljes jogosultság
	Készletátértékelés	Teljes jogosultság
	Árlisták	Olvasási jogosultság

Maximális engedmény Kibontás

Kézpénz összesen maximuma

Kódolás használata

Visszazárás

Aktualizálás Mégsem Teljes jogosultság Olvasási jogosultság Nincs jogosultsága

SAP Business One

Áttekintés, gyakorlati ismertető

Jogosultságok

Adattulajdon jogosultságok

Bizonylat	Egyenrangú	Felettes	Beosztott	Osztály	Kirendeltség	Csapat
Ajánlat	Nincs	Nincs	Nincs	Nincs	Nincs	Nincs
Bejövő előleg	Nincs	Nincs	Nincs	Nincs	Nincs	Nincs
Bejövő helyesbítő számla visszavonása	Nincs	Nincs	Nincs	Nincs	Nincs	Nincs
Bejövő számla	Nincs	Nincs	Nincs	Nincs	Nincs	Nincs
Beszerezési helyesbítő számla	Nincs	Nincs	Nincs	Nincs	Nincs	Nincs
Beszerezési jóváírás	Nincs	Nincs	Nincs	Nincs	Nincs	Nincs
Helyesbítő számla	Nincs	Nincs	Nincs	Nincs	Nincs	Nincs
Kimenő előleg	Nincs	Nincs	Nincs	Nincs	Nincs	Nincs
Kimenő helyesbítő számla	Nincs	Nincs	Nincs	Nincs	Nincs	Nincs
Kimenő helyesbítő számla visszavonása	Nincs	Nincs	Nincs	Nincs	Nincs	Nincs
Kimenő számla	Nincs	Nincs	Nincs	Nincs	Nincs	Nincs
Megrendelés	Csak olvasási	Csak olv	Teljes	Csak olv.	Nincs	Nincs
Szállítás	Csak olvasási	Csak olv	Teljes	Csak olv.	Nincs	Nincs
Szállitor visszaru	Csak olvasási	Csak olv	Teljes	Csak olv.	Nincs	Nincs
Vevői rendelés	Csak olvasási	Csak olv	Teljes	Csak olv.	Csak olvasási	Nincs
Vevői visszaru	Csak olvasási	Csak olv	Teljes	Csak olv.	Nincs	Nincs
Árubeérkezés	Csak olvasási	Csak olv	Teljes	Csak olv.	Nincs	Nincs
Értékesítési jóváírás	Nincs	Nincs	Nincs	Nincs	Nincs	Nincs
Üzleti lehetőség	Nincs	Nincs	Nincs	Nincs	Nincs	Nincs

OK Mégsem Teljes jogosultság Olvasási jogosultság Nincs jogosultság

SAP Business One

Áttekintés, gyakorlati ismertető

Felhasználói menü

Jogosultságok

Felhasználói felület

Felhasználói táblák, mezők

Felhasználói felület – ÜP kiválasztás

Kiválasztás listából

ÜP

Keresés

ÜP-kód	ÜP neve	ÜP-egyenleg	ÜP-típus
AB	AB Világítástechnika Kft.	696.250.00	Vevő
BJPHV	Bakonyjákó Po		
ABB	ABB Energia Kf		
ALBAREGIA	ALBA REGIA V		
EGY	Egyszeri vevő		
GIRA	Gira Giersiepen		
ELBA	Elba Corpuri D		
NORDIC	NORDIC Alumi		
SALPOL	Salgótarjánii Ö		

Kiválasztás Mégsem

Értékesítő -Nem

Fizetési feltételek

Megjegyzések

Hozzáadás Mégsem

Válasszon a listabeállításokból

#	Mezőnév	Megjelenített név	Csopo	Láthat	Leírás
1	ÜP-kód	ÜP-kód	<input type="checkbox"/>	<input type="checkbox"/>	✓
2	ÜP neve	ÜP neve	<input type="checkbox"/>	<input type="checkbox"/>	✓
3	Számlaegyenleg	ÜP-egyenleg	<input type="checkbox"/>	<input type="checkbox"/>	✓
4	ÜP típus		<input type="checkbox"/>	<input type="checkbox"/>	✓
5			<input type="checkbox"/>	<input type="checkbox"/>	✓

Alapertelemeket kirendelettség

Saját bank

Kiegészítő ID-szám

Személyhívó

Gyűjtő ÜP

Név idegen nyelven

Főlérendelt összefoglalás típus

1. tulajdonság

2. tulajdonság

3. tulajdonság

Rendezés Növekvő

OK Mégsem Javasolt érték

SAP Business One

Áttekintés, gyakorlati ismertető

Felhasználói felület – cikk kiválasztás

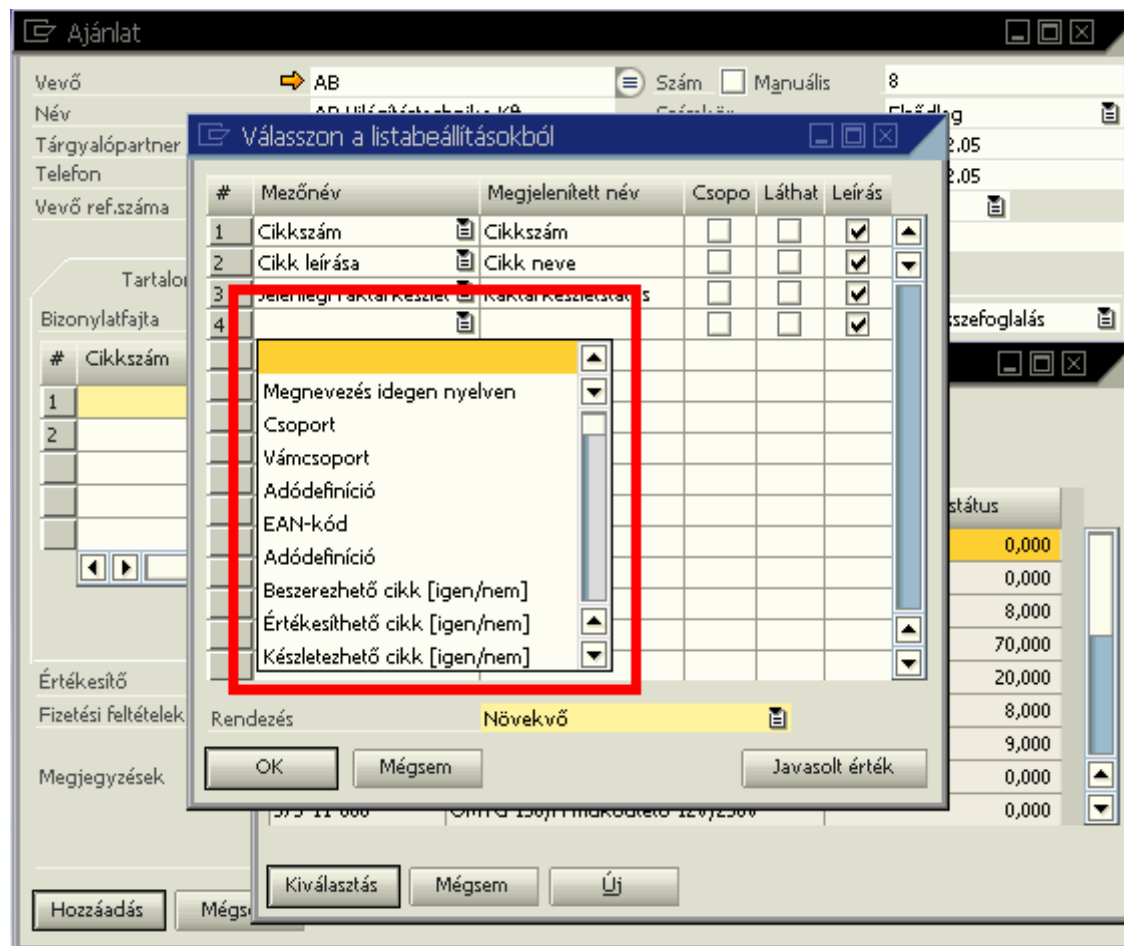

SAP Business One

Áttekintés, gyakorlati ismertető

BUSINESS
SAP
PARTNER

...

Felhasználói felület

Felhasználói táblák, mezők

Mezőleírás módosítások

Felhasználói mezők készítése

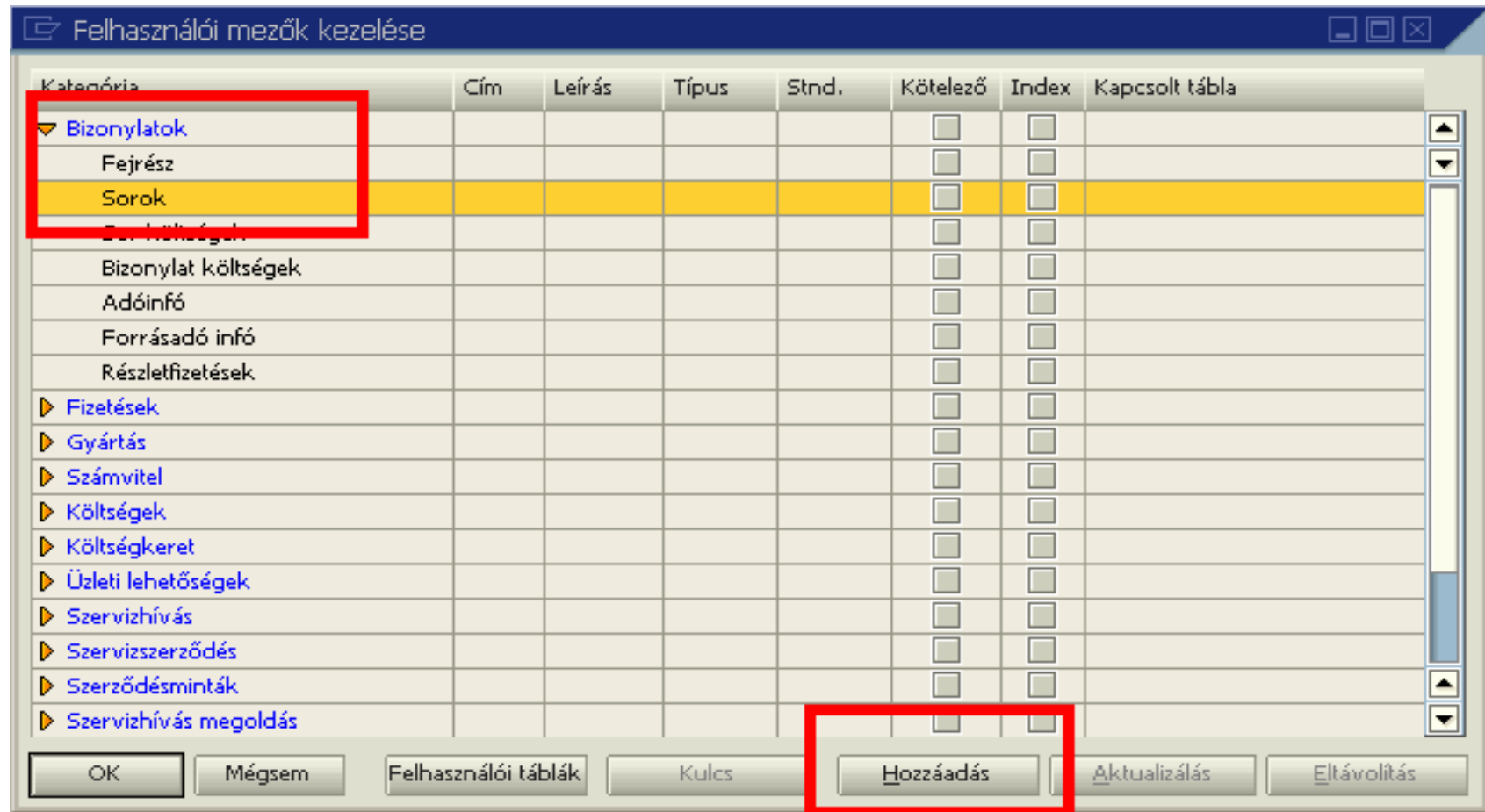

SAP Business One

Áttekintés, gyakorlati ismertető

BUSINESS
SAP
PARTNER

Felhasználói mezők készítése

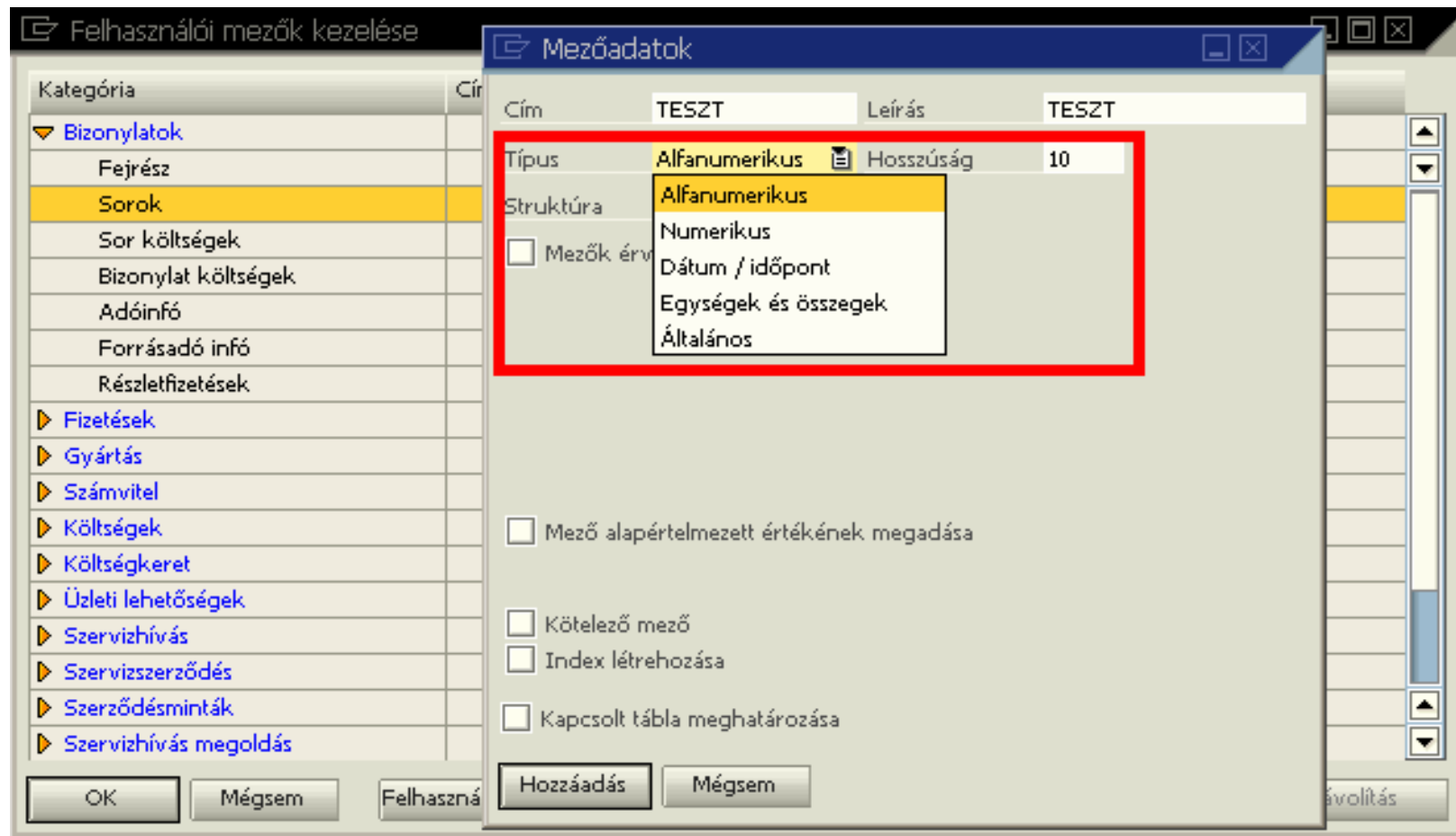

SAP Business One

Áttekintés, gyakorlati ismertető

BUSINESS
SAP
PARTNER

Felhasználói mezők készítése

Felhasználói mezők kezelése

Mezőadatok

Cím: TESZT Leírás: TESZT

Típus: Alfanumerikus Hosszúság: 10

Struktúra: Általános

Mezők érvényes értékei

#	Érték	Leírás
1	00001	ELSŐ
2	00002	MÁSODIK

Mező alapértelmezett értékének megadása

00002

Kötelező mező

Index létrehozása

Új Törlés

Hozzáadás Mégsem

SAP Business One

Áttekintés, gyakorlati ismertető

BUSINESS
SAP
PARTNER

Felhasználói táblák készítése

#	Tábla neve	Leírás
1	A_TESZT	TESZT Tábla
2	BBFLDS	Fields
3	BBHBCS	Hierarchical BC Set
4	BBSBCS	Simple BC Set
5	BBTEXT	Descriptions
6	BBVALS	Values
7	BFEXTDBVERSION	Extension DB versions
8	BFUSERFORMS	Forms Geometry
9	BPCNTR	BPCNTR
10	BPRSTRT	BPRSTRT
11	B_TESZT	

Buttons at the bottom of the window include: OK, Mégsem, **Felhasználói táblák**, Kulcs, Hozzáadás, Aktualizálás, and Eltávolítás.

SAP Business One

Áttekintés, gyakorlati ismertető

BUSINESS
SAP
PARTNER

Felhasználói mezők megjelenése

Ajánlat

Vevő **AB**
Név AB Világítástechnika Kft.
Tárgyalópartner **Bernát Barnabás**
Telefon
Vevő ref.szám

Szám Manuális 8
Számkör Elsődleg
Könyvelési dátum 2005.06.13
Érvényesség IG: 2005.07.13
ÜP-pénznem Ft
Manuális szám

Tartalom Logisztika Pénzügy

Bizonylatfajta Cikkék Összefoglalás típusa Nincs összerolvas

# évek	Mértékegység	Ár	Adókulcs	ÁFA (%)	ÁFA/egység	Bruttó összeg	Nettó összeg	TESZT
1		0 Ft	K25	25	63,75 Ft	318,75 Ft	55 Ft	MÁSODIK
2			K25	25				00001 - ELSŐ
								00002 - MÁSODIK

Értékesítő -Nem értékesítési munkatárs-
Fizetési feltételek **Vevő 30 napon belül**
Megjegyzések

Összesen (eng. nélkül) 255 Ft
% engedmény
Kerekítés 0 Ft
Adó 64 Ft
Összesen 319 Ft

Hozzáadás Mégsem

SAP Business One

Áttekintés, gyakorlati ismertető

...

Felhasználói táblák, mezők

Mezőleírások módosítása

Bizonylat nyomtatványok szerkesztése

Mezőleírás módosítása

Kimenő számla

Vevő → 12484

Név: ERKATOS ISTVÁN

Tárgyalópartner

Telefon

Vevő ref.szám

Mezőleírás módosítása

Eredeti leírás: Tárgyalópartner

Új leírás: Kapcsolattartó

Formátum Félkövér Dőlt

OK Mégsem Állapot helyreállítása

#	Formátum	<input type="checkbox"/> Félkövér	<input type="checkbox"/> Dőlt	Egységár (eredeti)	Engedmény %	Ár	A
1				703,00 Ft	0,00	703,00 Ft	K
2				403,00 Ft	0,00	403,00 Ft	K
3	16X1/2" BM EGY → 66-00-03			297,00 Ft	0,00	297,00 Ft	K
4	16X1/2" BM KÖM → 66-00-08			403,00 Ft	0,00	403,00 Ft	K
5	16X1/2" FALIKO → 66-00-11			458,00 Ft	0,00	458,00 Ft	K
6	16X1/2" KM EGY → 66-00-10			259,00 Ft	0,00	259,00 Ft	K

Értékesítő: -értékesítő nélkül-

Felelős:

SAP Business One

Áttekintés, gyakorlati ismertető

BUSINESS
SAP
PARTNER

...

Mezőleírás módosítása

Bizonylat nyomtatványok szerkesztése

Lekérdezés generátorok

Nyomtatási kép szerkesztése a rendszerben

Mosaic kimenő számla 02

Beszámoló szerkesztése

Kimenő számla: N **Számla**

Szállító Adminisztráció: Cég neve Adminisztráció: Cím		Vevő Kimenő szám Kimenő számla	
Bank	Saját bank neve Adminisztráció: Alapértelmezett bank	Szállítási cím Kimenő számla	
UID-szám (1)	Adminisztráció: Adószám	Adószám	
Kiegészítő ID	Adminisztráció: Kieg. ID-szám	Egységes adó	
Telefon	Adminisztráció: 1. telefonszám		
Fax	Adminisztráció: Faxszám		

Sorszáma ő számla: Bizonylat Manuális szám ő számla: Manuál

PE kód	Könyvelési dátum	Kibocsátás helye	Teljesítés időp.	Fizetés / kataridő	Fizetés
Minta	számla: Könyvelési	szám la: Bizonylat	ő számla: Adószám	ő számla: Értéktá	Fizetés

#	VTSZ/SZJ	Cik-kód	Leírás	ÁFA-kód	Nettó ár
	Nettó darabár	Darabár elegendő	nyel	Menyiség	
#Csc	Kimenő számla - sorok: Kieg	Kimenő számla - sorok: Cik	Kimenő számla - sorok: Cik-#zoigán	szám la - sorok: Adó	Nettó ár
	Nettó darabár	Darabár elegendő	nyel - sorok: Menyiség		

ÁFA összetevő talár:	ÁFA-kód	Nettó
	ÁFA-kód	Nettó
Összesen		Összesen

Mintafajta kiválasztása

Kimenő számla (cikk)

#	Bizonylat neve
1	CEE A/R Invoice (Items) (System)
2	CEE kimenő számla (cikk) (System)
3	Invoice_Item Type and Details (System)
4	Mosaic kimenő számla 01
5	Mosaic kimenő számla 02
6	Számla cikktípusa és részletek (System)

Index

- 40 Adatmező - Kimenő számla: Könyvelési dátum
- 41 Szövegmező - Minta
- 53 Adatmező - Kimenő számla: Bizonylatszám
- 57 Adatmező - Kimenő számla: Nyomtatva
- 60 Adatmező - Kimenő számla: Vevő-/szállítónév
- 61 Adatmező - Adminisztráció: Cég neve
- 62 Adatmező - Adminisztráció: Cím
- 63 Szövegmező - Bank
- 64 Szövegmező - Saját bank neve
- 65 Szövegmező - UID-szám (1)
- 66 Adatmező - Adminisztráció: Adószám

SAP Business One

Áttekintés, gyakorlati ismertető

Nyomtatási kép szerkesztése a rendszerben

Mosaic kimeno szamla 02

Kimenő számla: N **Számla** #Tovább

Szállító
Adminisztráció: Cég neve
Adminisztráció: Cím

Bank Saját bank neve
Adminisztráció: Bank neve

UID-szám (1) **Adminisztráció: Adószám**

Kiegészítő ID Adminisztráció: Kiegészítő ID-szám

Telefon Adminisztráció: 1. telefonszám

Fax Adminisztráció: Faxszám

Sorszám | Kimenő számla: Bizonylat | Manuális szám | Kiegészítő ID

Példány	Könyvelés dátum	Kibocsátás helye	Teljesítés időp.	Fizetés helye
Minta	szám la: Könyvelés dátum	szám la: Bizonylat	szám la: Adószám	szám la: É

Mezőtulajdonságok

Általános Szegélyek Szín Stílus Tartalom

Betűtípus Arial

Méret 10

Vízszintes rendezés Balra

Függőleges rendezés Középre rendezett

Sortörés Cellához igazítás

Magasság-kiigazítás

Betűtípuscseré zárolása

Hossz Kitöltő karakter

OK Mégsem

#	VTSZ/SZJ	Cik-kód	Leírás	Mennyiség	ÁFA-kód	Nettó ár	ÁFA %	ÁFA-összege	Bruttó ár
	Nettó darabár	Darabár	egedményel						
#Csc	Kimenő számla - sorok:Kélg	Kimenő számla - sorok:Cik	Kimenő számla - sorok:Cik	Kimenő számla - sorok:Cik	Kimenő számla - sorok:Cik	Kimenő számla - sorok:Cik	Kimenő számla - sorok:Cik	Kimenő számla - sorok:Cik	Kimenő számla - sorok:Cik
	Nettó darabár	Darabár	egedményel	- sorok:Mennyiség	szám la - sorok:Adó	Nettó ár	ÁFA (%)	ÁFA-érték	Bruttó ár

SAP Business One

Áttekintés, gyakorlati ismertető

...

Bizonylat nyomtatványok szerkesztése

Lekérdezés generátorok

Engedélyezési eljárások

Lekérdezés varázslóval

Tábla	Leírás
OINV	Kimenő számla
INV1	Kimenő számla - sorok
INV6	Kimenő számla - részletfizetés
INV3	Kimenő számla - költségek
ADO3	Kimenő számla - költségek - tö
RIN2	Kimenő jóváírás sorai - költség
RIN1	Kimenő jóváírás - sorok
RIN6	Kimenő jóváírás - részletfizet
RIN3	Kimenő jóváírás - költségek

Below the table is a section "A tábla kapcsolatai" with "INV1" selected. It lists related tables: OINV (Kimenő számla), OITM (Cikkek), OWHS (Raktárak), and OSLP (Értékesítő).

A smaller window titled "Kiválasztás listából" is overlaid, showing a search for "kimenő szá" and a list of tables with "INV1" selected.

Név	Leírás
OINV	Kimenő számla
INV1	Kimenő számla - sorok
INV6	Kimenő számla - részletfizetés
INV3	Kimenő számla - költségek
ADO3	Kimenő számla - költségek - tö
RIN2	Kimenő jóváírás sorai - költség
RIN1	Kimenő jóváírás - sorok
RIN6	Kimenő jóváírás - részletfizet
RIN3	Kimenő jóváírás - költségek

SAP Business One

Áttekintés, gyakorlati ismertető

Beszámolók készítése varázslóval

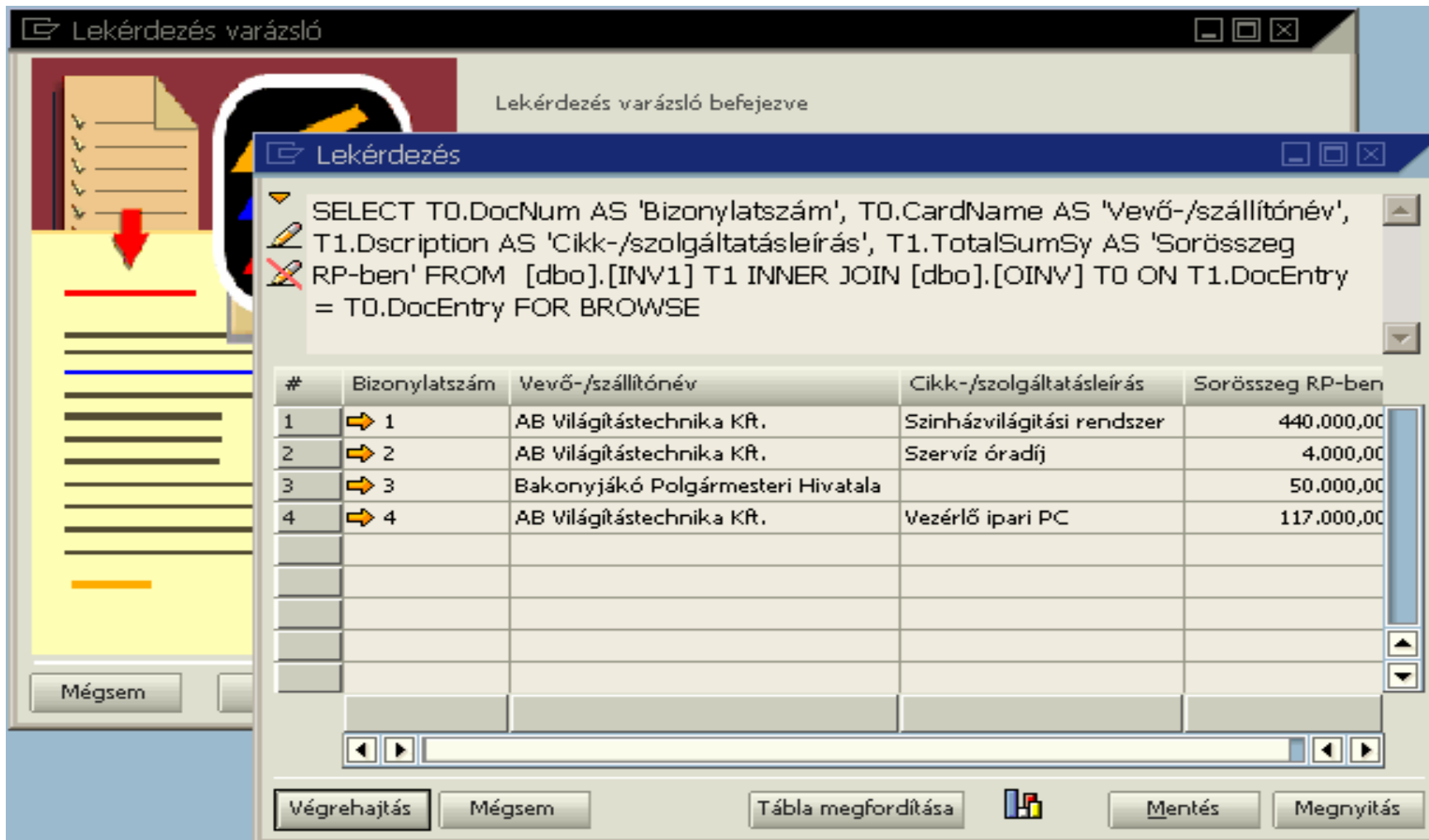

```
SELECT T0.DocNum AS 'Bizonylatszám', T0.CardName AS 'Vevő-/szállítónév',  
T1.Dscription AS 'Cikk-/szolgáltatásleírás', T1.TotalSumSy AS 'Sorösszeg  
RP-ben' FROM [dbo].[INV1] T1 INNER JOIN [dbo].[OINV] T0 ON T1.DocEntry  
= T0.DocEntry FOR BROWSE
```

Below the query, a table displays the results of the query:

#	Bizonylatszám	Vevő-/szállítónév	Cikk-/szolgáltatásleírás	Sorösszeg RP-ben
1	➔ 1	AB Világítástechnika Kft.	Színházvilágítási rendszer	440.000,00
2	➔ 2	AB Világítástechnika Kft.	Szervíz óradíj	4.000,00
3	➔ 3	Bakonyjákó Polgármesteri Hivatala		50.000,00
4	➔ 4	AB Világítástechnika Kft.	Vezérlő ipari PC	117.000,00

The interface includes a "Mégsem" (Cancel) button at the bottom left of the wizard window. The query window has a "Végrehajtás" (Execute) button, a "Mégsem" (Cancel) button, a "Tábla megfordítása" (Reverse Table) button, a "Mentés" (Save) button, and a "Megnyitás" (Open) button.

SAP Business One

Áttekintés, gyakorlati ismertető

BUSINESS
SAP
PARTNER

Beszámolók exportálása

```
SELECT T0.DocNum AS 'Bizonylatszám', T0.CardName AS 'Vevő-/szállítónév',  
T1.Dscription AS 'Cikk-/szolgáltatásleírás', T1.TotalSumSy AS 'Sorösszeg  
RP-ben' FROM [dbo].[INV1] T1 INNER JOIN [dbo].[OINV] T0 ON T1.DocEntry  
= T0.DocEntry FOR BROWSE
```

#	Bizonylatszám	Vevő-/szállítónév	Cikk-/szolgáltatásleírás	Sorösszeg RP-ben
1	➔ 1	AB Világítástechnika Kft.	Színházvilágítási rendszer	440.000,00
2	➔ 2	AB Világítástechnika Kft.	Szervíz óradíj	4.000,00
3	➔ 3	Bakonyjákó Polgármesteri Hivatala		50.000,00
4	➔ 4	AB Világítástechnika Kft.	Vezérlő ipari PC	117.000,00

SAP Business One

Áttekintés, gyakorlati ismertető

Exportálás excelbe

Microsoft Excel - Kimenő számlák elemzése 1.txt

Fájl Szerkesztés Nézet Beszúrás Formátum Eszközök Adatok Ablak Súgó

100% Arial

Változtatások visszaküldése... Véleményezés vége...

	A	B	C	D	E
1	#	Bizonylatszám	Vevő-/szállítónév	Cikk-/szolgáltatásleírás	Sorösszeg RP-ben
2	1	1	AB Világítástechnika Kft.	Színházvilágítási rendszer	440.000,00
3	2	2	AB Világítástechnika Kft.	Szervíz óradíj	4.000,00
4	3	3	Bakonyjákó Polgármesteri Hivatala		50.000,00
5	4	4	AB Világítástechnika Kft.	Vezérlő ipari PC	117.000,00
6					
7					
8					
9					
10					
11					
12					
13					

SAP Business One

Áttekintés, gyakorlati ismertető

Exportálás mentése

Lekérdezés mentése

Lekérdezés neve
Kimenő számlák elemzése 1

Lekérdezéskategória
Saját riportjaim

Kategóriák kezelése

Saját riportjaim
Ehhez a csoporthoz nem tartozik lekérdezés

Mentés Mégsem Eltávolítás

Ásleírás Sorösszeg RP-ben

Ásleírás	Sorösszeg RP-ben
rendszer	440.000,00
	4.000,00
	50.000,00
	117.000,00

Mentés Megnyitás

SAP Business One

Áttekintés, gyakorlati ismertető

BUSINESS
SAP
PARTNER

Exportálások lekérdezése

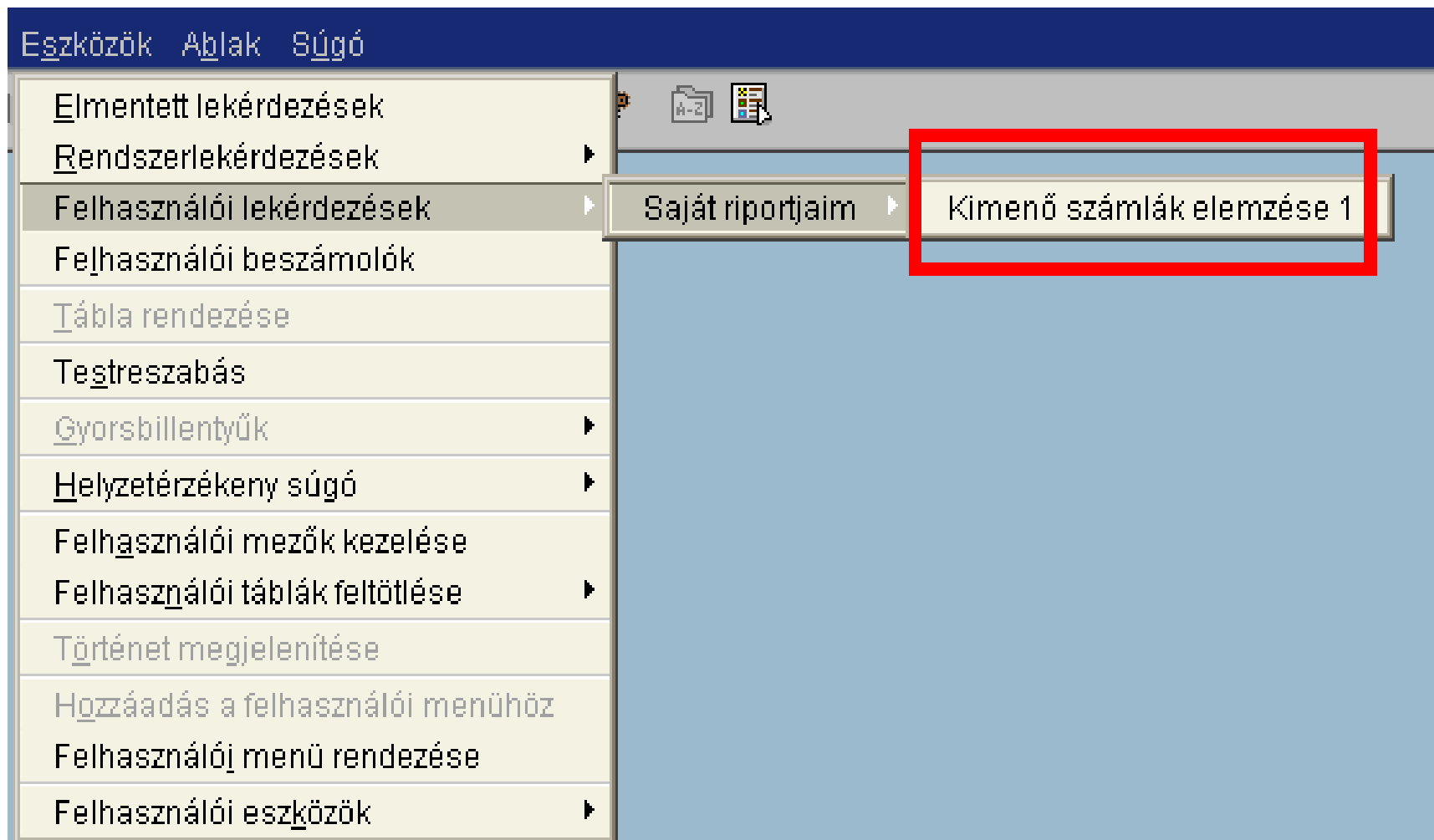

SAP Business One

Áttekintés, gyakorlati ismertető

BUSINESS
SAP
PARTNER

...

Lekérdezés generátorok

Engedélyezési eljárások

Figyelmeztetési eljárások

Engedélyezési eljárás

Engedélyezési szintek definiálása

Szint neve: Szakmai jóváhagyás

Szint leírása: Szakmai jóváhagyás

Szükséges engedélyek száma: 1

#	Felhasználók	Osztály
1	manager	Beszerezés
2	Csik Boglárka	Értékesítés
3		

Aktualizálás Mégsem

SAP Business One

Áttekintés, gyakorlati ismertető

BUSINESS
SAP
PARTNER

Engedélyezési eljárás

SAP Business One

Áttekintés, gyakorlati ismertető

BUSINESS
SAP
PARTNER

Engedélyezési eljárás

Engedélyezési minta meghatározása

Név: **Bemutató** Aktív
Leírás: Bemutató

Létrehozta | Bizonylatok | Szintek | **Kivételek**

Engedélyezési eljárás elindítása:

Mindig
 Kivételek bekövetkezése esetén:

Kiválasztás	Kivétel	Arány	É
<input type="checkbox"/>	Eltérés a hitelkerettől		
<input type="checkbox"/>	Eltérés az obligótól		
<input type="checkbox"/>	Bruttó nyereség (%)		
<input type="checkbox"/>	Engedmény %		
<input type="checkbox"/>	Eltérés a költségkerettől		

Kivételek felhasználói lekérdezések alapján

#	Lekérdezés neve
1	

Alkalmazott kivételek összesen: 0

SAP Business One

Áttekintés, gyakorlati ismertető

Engedélyezési eljárás

Engedélyezési kérelem

Engedély bizonylat létrehozásához 2004.06.17

Engedély bizonylat létrehozásához 2004.06.17

A felhasználó **manager** kéri ezen bizonylatának engedélyezését: **Megrendelés**

Bizonylat részletei

Státus: Létrehozva Kiállítás dátum: 2004.06.17

Bizonylatszám: →

Engedélyezés részletei

Státus: Engedélyezve Igénylés dátuma: 2004.06.17

Minta: → BMR engedélyezés Szint: Szakmai jóváhagyás

Megjegyzések: Légszives engedélyezd a vevőnek fontos

Szint	Engedélyező	Dátum	Óra	Megjegyzések
→ Szakmai jóváh	manager	2004.06.17	11:44	

Válasz

Döntés: Engedélyezve

Megjegyzések:

SAP Business One

Áttekintés, gyakorlati ismertető

BUSINESS
SAP
PARTNER

...

Engedélyezési eljárások

Figyelmeztetési eljárások

Támogatott platformok

Figyelmeztetési eljárások

Figyelmeztetési beállítások

Név *

Aktív Lekérdezé

#	Címzett:	Belső	E-mai	SMS	Fax
1	Csik Boglárka	<input type="checkbox"/>	<input type="checkbox"/>	<input type="checkbox"/>	<input type="checkbox"/>
2	Ferenczi Edin	<input type="checkbox"/>	<input type="checkbox"/>	<input type="checkbox"/>	<input type="checkbox"/>
3	Gergely Mária	<input type="checkbox"/>	<input type="checkbox"/>	<input type="checkbox"/>	<input type="checkbox"/>
4	Kiss Ede	<input type="checkbox"/>	<input type="checkbox"/>	<input type="checkbox"/>	<input type="checkbox"/>
5	manager	<input type="checkbox"/>	<input type="checkbox"/>	<input type="checkbox"/>	<input type="checkbox"/>
6	Nagy János	<input type="checkbox"/>	<input type="checkbox"/>	<input type="checkbox"/>	<input type="checkbox"/>
7	Teszt Elek	<input type="checkbox"/>	<input type="checkbox"/>	<input type="checkbox"/>	<input type="checkbox"/>
8	Vásár János	<input type="checkbox"/>	<input type="checkbox"/>	<input type="checkbox"/>	<input type="checkbox"/>

Keresés Mégsem

Kiválasztás listából

Riasztás meghat.

Keresés

Eltérés a költségkerettől	N
Engedménytől való eltérés (%)	N
Eltérés százalékos br. nyereségtől	N
Eltérés az obligótól	N
Eltérés a hitelkerettől	N
Mimiális készleteltérés	N

Kiválasztás Mégsem

SAP Business One

Áttekintés, gyakorlati ismertető

BUSINESS
SAP
PARTNER

Figyelmeztetési eljárások

Figyelmeztetési beállítások

Név: Prioritás: **Normál**

Aktív

#	Címzett:	Belső	E-mai	SMS	Fax
1	Csik Boglárka	<input type="checkbox"/>	<input type="checkbox"/>	<input type="checkbox"/>	<input type="checkbox"/>
2	Ferenczi Edin	<input type="checkbox"/>	<input type="checkbox"/>	<input type="checkbox"/>	<input type="checkbox"/>
3	Gergely Mária	<input checked="" type="checkbox"/>	<input checked="" type="checkbox"/>	<input type="checkbox"/>	<input type="checkbox"/>
4	Kiss Ede	<input type="checkbox"/>	<input type="checkbox"/>	<input type="checkbox"/>	<input type="checkbox"/>
5	manager	<input type="checkbox"/>	<input checked="" type="checkbox"/>	<input type="checkbox"/>	<input type="checkbox"/>
6	Nagy János	<input type="checkbox"/>	<input type="checkbox"/>	<input type="checkbox"/>	<input type="checkbox"/>
7	Teszt Elek	<input type="checkbox"/>	<input type="checkbox"/>	<input type="checkbox"/>	<input type="checkbox"/>
8	Vásár János	<input type="checkbox"/>	<input type="checkbox"/>	<input type="checkbox"/>	<input type="checkbox"/>

Kondíciók **Bizonylatok**

Név

- Vevői rendelés
- Szállítás
- Kimenő számla
- Helyesbítő számla
- Értékesítési előleg

Aktualizálás Mégsem

SAP Business One

Áttekintés, gyakorlati ismertető

Figyelmeztetési eljárások

Üzenetek/Figyelmeztetések-áttekintés

Bejövő Kimenő Küldött üzenetek

#	Tárgy	Dátum	TÓL:
	Engedély bizonylat létrehozásához	2004.06.17	manager
	Engedély bizonylat létrehozásához	2004.06.17	manager
	Engedély bizonylat létrehozásához	2004.06.17	manager
	Engedély bizonylat létrehozásához	2004.06.17	manager
	Lekérdezés bizonylat-engedélyezéshez	2004.06.17	manager
	Lekérdezés bizonylat-engedélyezéshez	2004.06.17	manager
	Lekérdezés bizonylat-engedélyezéshez	2004.06.17	manager
	Lekérdezés bizonylat-engedélyezéshez	2004.06.17	manager
	Lekérdezés bizonylat-engedélyezéshez	2004.06.17	manager
	Művelet engedélyezési folyamatban elutasítva	2004.06.17	Nagy János
	Szerződés meghosszabbítása	2005.08.29	Szerver
	Szerződés meghosszabbítása	2005.08.29	Szerver

Szervisszerződés szám Vevő neve Záródátum

1	➔ 1	➔ AB Világítástechnika Kft.	2005.06.30

SAP Business One

Áttekintés, gyakorlati ismertető

...

Engedélyezési eljárások

Figyelmeztetési eljárás

Támogatott platformok

Támogatott adatbázisok

- **Microsoft® SQL Server 2005 SP1 Standard or Enterprise Edition (csak Windows 2003 Server-en)**
- **Microsoft® SQL Server 2005 SP1 Workgroup Edition**
- **Microsoft® SQL Server 2000 SP4 Standard or Enterprise Edition (csak 2008. áprilisáig)**

SAP Business One

Áttekintés, gyakorlati ismertető

BUSINESS
SAP
PARTNER

Szerver – Támogatott operációs rendszerek

- Microsoft® Windows Server 2003 R2 Standard/Enterprise 32Bit
- Microsoft® Windows Small Business Server 2003 R2 Standard/Premium Edition
- Microsoft® Windows Server 2003 SP1 Standard/Enterprise 32Bit
- Microsoft® Windows Small Business Server 2003 SP1 Standard/Premium Edition
- Microsoft® Windows XP SP2 Professional Edition 32Bit (csak 1 useres megoldásban)

SAP Business One

Áttekintés, gyakorlati ismertető

BUSINESS
SAP
PARTNER

- Microsoft® Windows XP SP2 Professional 32Bit

SAP Business One

Áttekintés, gyakorlati ismertető

Támogatott MsOffice verzók

- **Microsoft® Office 2007 Standard & Professional**
- **Microsoft® Office 2003 SP1 Standard & Professional**
- **Microsoft® Office XP SP2 Professional**

SAP Business One

Áttekintés, gyakorlati ismertető

Rendszerkövetelmények hosztolt környezetben

- **CITRIX Presentation Server vagy Windows Terminal Services hardver követelmények a gyártó által meghatározva**
- **SAP Business One applikáció - 60MB~80MB**
- **Citrix Client Session - Citrix dokumentáció ajánlásból**
- **Minden DI API Add-On alkalmazás minimum 60MB memóriaigényt keletkeztet. Javasolt a specialitások területén figyelembe venni a megoldásszállító ajánlásait provider**

SAP Business One

Áttekintés, gyakorlati ismertető

